



**REGISTRO FOTOGRÁFICO
PROGRAMA DE MANTENIMIENTO DE EDIFICIOS ESCOLARES PÚBLICOS**

PRA-FOR-123
Versión 1

Ministerio de Educación
C O L O M B I A

SITUACIÓN DEFICIENCIAS DETERMINADAS

PREVIO

DURANTE

POSTERIOR

DEPARTAMENTO:	Santa Rosa	MUNICIPIO:	Nueva Santa Rosa
NOMBRE DEL ESTABLECIMIENTO:	Escuela Oficial Rural Mixta	DIRECCIÓN DEL ESTABLECIMIENTO:	Aldea Joya San Isidro
CÓDIGO DEL ESTABLECIMIENTO:	06-14-0405-43	FECHA:	28 de noviembre de 2,024



Foto 1: Desmontaje de techo



Foto 2: Colocación de costaneras



Foto 3: Instalación de energía eléctrica y lámina



Foto 4: Levantado de pared



Foto 5: Colocación de ganchos para afianzar la lámina



Foto 6: Colocación de lámina

Observación: Si es necesario se pueden agregar hojas adicionales y actualizar el número de hojas.

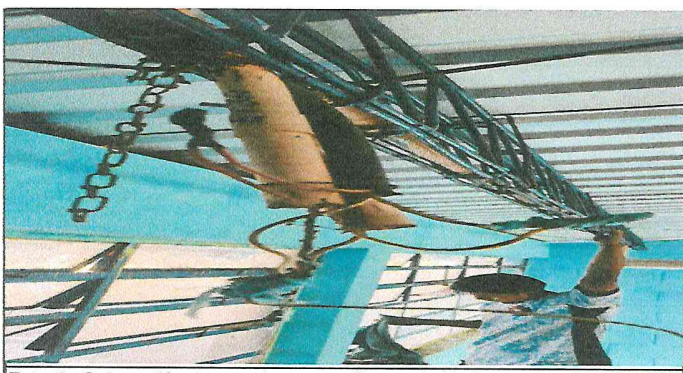
Firma y sello del Presidente de la OPE



Firma y Sello Director Centro Educativo Público

